

Brunatákn

R: Reykskynjari
HST: Handslökkvitæki
B30: Brunatákn f. hurð

Loft- og veggklæðningar innanhús: flokkur 1, K210 B-s1,d0

Ath. ekki er þörf á brunahólfun þar sem þetta verða ekki tvær aðskildar íbúðir, heldur tvö íbúðarrými innan eins.

GRUNNMYND, KJALLARI

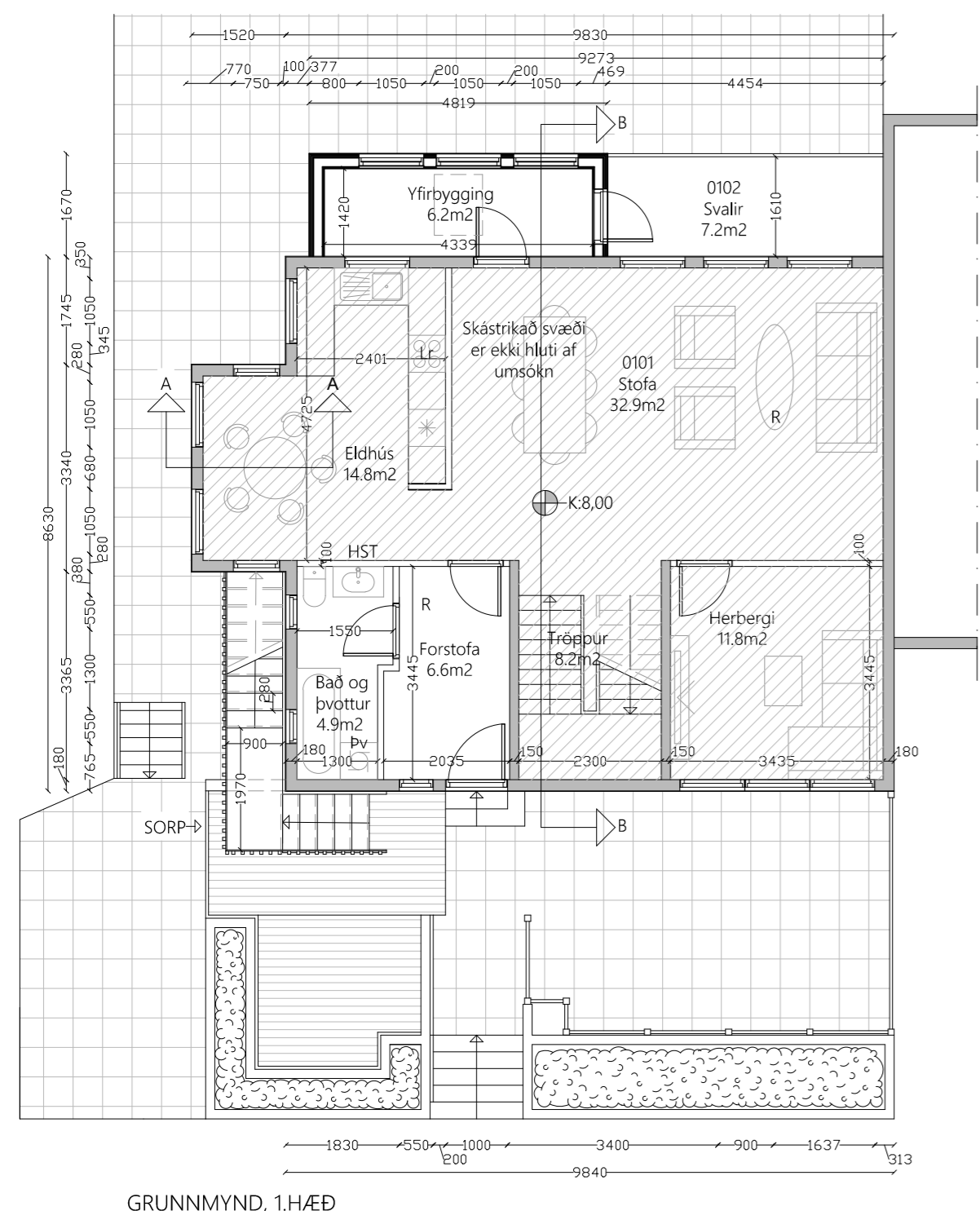

GRUNNMYND, 1.HÆÐ

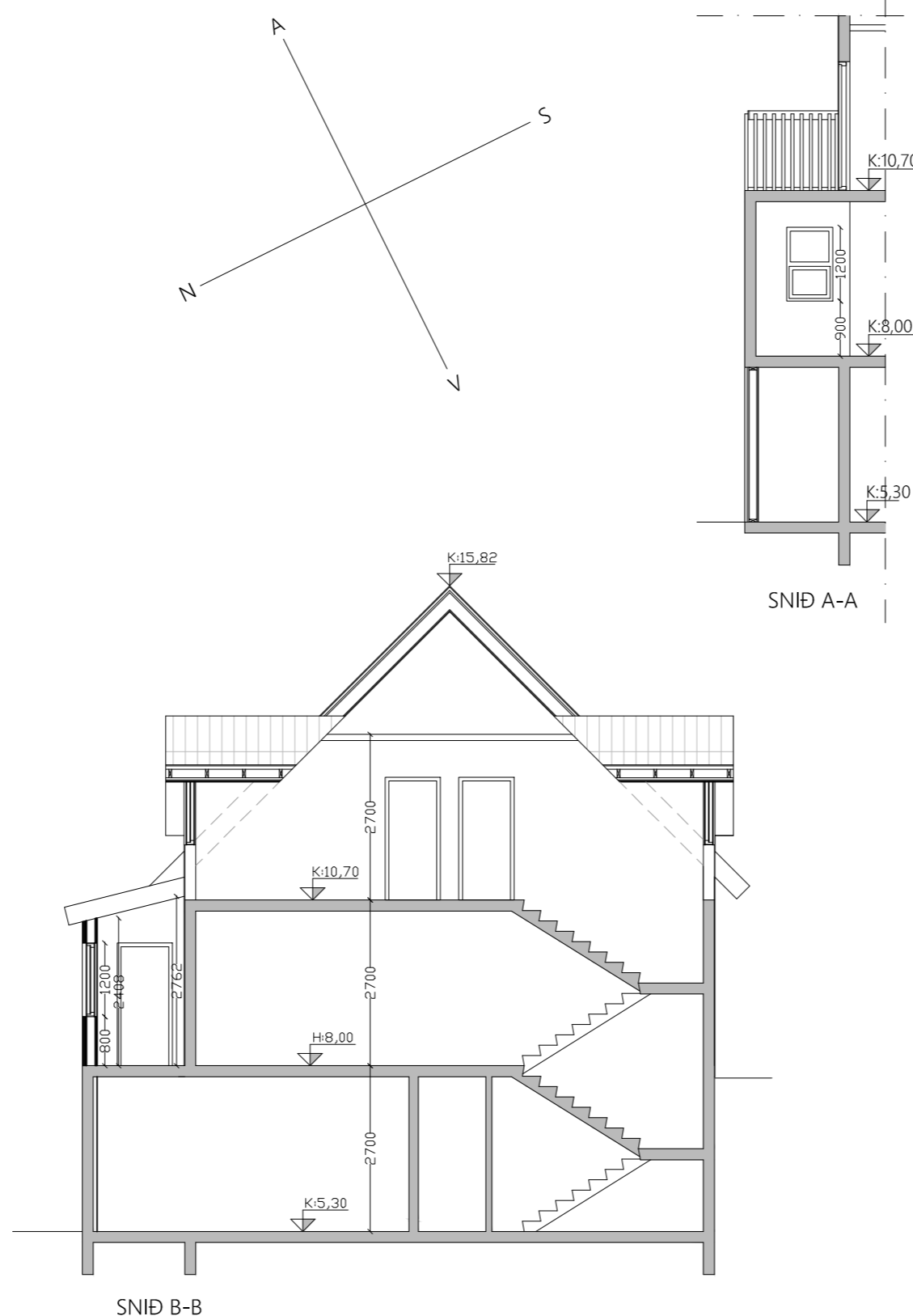

SNID A-A

SNID B-B

Byggingarlýsing, Garðavegur 18. Staðfanganúmer STF1028181 og landnúmer L120565

Húsið við Garðaveg 18 er sambyggt og samhæft parhús og var byggt árið 1986. Byggingin skiptist í kjallara, 1. hæð og rishæð. Útveggir eru steinsteyptir þússaðir og málaðir að innan. Að utan eru útveggir klæddir með tréklæðningu, nema að utanverðu í kjallara en þar eru þeir málaðir.

Kjallari. Kjallari er niðurgrafinn á norð-vestur hlíð hússins en á suðaustur hlíð og norðaustur hlíð hússins er kjallari á jarðhæð. Í kjallara eru tvö geymslurými, bílskúr og tröppur innanhúss sem leiða upp á 1. hæð og rishæð

1. hæð. Gengið er upp nokkur þrep á útitröppum að aðalinnngangi hússins. Á 1. hæð er íbúð með anddyri, baðherbergi, eldhúsi, stofu, herbergi, svölum og tröppum sem leiða niður í kjallara og upp á rishæð.

Rishæð. Gengið er upp á rishæð frá holi á 1. hæð. Á rishæð er áður gert eldhús, baðherbergi, stofa, herbergi og tröppur sem leiða niður á 1. hæð. Það eru kvistir með glugga fyrir miðju á suð-austur hlíð hússins og á norð-vestur hlíð hússins. Það eru einnig þakgluggar á báðum hlíðum.

Lóð. Keyrt er meðfram norð-austur hlíð hússins að suð-austur hlíð þar sem bílskúr hússins er. Fyrir framan bílskúrinn eru tvö bílastæði. Sorp er á norð-austur hlíð hússins.

Breytingar

Sótt er um leyfi fyrir áður gerðu íbúðarrými í risi, stækkun á núverandi þakgluggum og tvo nýja þakglugga. Auk þess er sótt um viðbyggingu yfir svalir, útistiga og viðbyggingu við kjallara.

Kjallari. Viðbygging sem nýtist sem forrými fyrir inngang að geymslu í kjallara. Viðbyggingin er í flútti við efri hæðina, því þarf að mæla á staðnum til þess að fá nákvæm mál. Útveggir á viðbyggingu eru reistir úr 125x45 mm timburgrind með 125 mm steinull. Að innan eru veggirnir klæddir með rakasperu og tvöföldum 13 mm gífsplötum. Að utanverðu eru þeir klæddir með 9 mm cement gífsplötum. Á cement gífsplötum eru fyrst festar lóðréttar tiburlektur og svo lárettar timburlektur, með utan á liggjandi lóðrétri klæðningu, í samræmi við restina af húsinu.

1.hæð. Svalir lengdar með því að setja handrið, en gólfplatan er til staðar. Útveggir á yfirbyggingu á svölum, eru reistir úr 145x45 mm timburgrind með 145 mm steinull. Að innan eru veggirnir klæddir með rakasperu og tvöföldum 13 mm gífsplötum. Að utanverðu eru þeir klæddir með 9 mm cement gífsplötum. Á cement gífsplötum eru fyrst festar lóðréttar tiburlektur og svo lárettar timburlektur, með utan á liggjandi

lóðrétri klæðningu, í samræmi við restina af húsinu. Þak, m. þakglugga, á yfirbyggingu við svalir. Halli 14°. Þak er uppbyggt af kraftsperrum c/c 600 mm, sem klæddar eru að ofanverðu með gagnvarinni borðaklæðningu eða sambærilegu, þar fyrir ofan er viðurkenndur þakpappi og báruð álklæðning. Milli spennanna er 200mm þakeinangrun, með undirliggjandi rakasperu 0,2mm og lagnagrind með loftaklæðningu úr efni í a.m.k. flokki 2. Gæta skal vel að rakasperan sé þétt fest milli þak og útveggja. Samskeytum á milli aðlægra bygginga er gengið frá með harðpressaðri steinull og lokað með 2 mm álafellum. Þvottahúsi og baðherbergi sameinað í eitt stórt baðherbergi.

Rishæð. Einu herbergi breytt í eldhús og öðru í stofu. Núverandi þakgluggar verða stækkaðir og bætt verður við tveimur þakgluggum, einum í stofu og einum í herbergi. Þeir munu verða staðsettir í samræmi við eldri þakglugga. Utanverður stigi frá svölum á rishæð niður á 1. hæð. Stiginn er staðsettur á gaffli hússins, þ.e.a.s. norð-austur hlíð og að framan verðu hússins, sem er norð-vestur hlíð. Stiginn er úr stáli. Kjálkar úr fúavörðum við 45x220 mm. Þrepin eru ristaprep úr galvaniseruðu stáli. Hvíldarpallurinn hvílir á 180 mm steinvegg og er úr galvaniseruðu stáli, með fiberrist. Hæð á handriði er 1,20 m á hæð með handlista og er gert úr fúavörðum við.

Birt flatarmál og brúttó rúmmál hússins eru eftirfarandi:

Fyrir breytingu:
Samtals: 250,9 m² og 605 m³
Stærð lóðar: 329,6 m²

Eftir breytingu:
Samtals: 258,5 m² og 632 m³
Stærð lóðar: 329,6 m²
Nýtingarhlutfall lóðar: 0,78

Stækkun: 7,6 m² og 27 m³

Garðavegur 18, Hafnarfirði

Blað 1/2

UPPRUNALEG HÖNNUN:	Sveinn Ívarsson	
BYGGINGARÁR:	1986	
LANDEIGNARNÚMÉR:	L120565	
STAÐFANGANÚMÉR:	STF1028181	
	TEGUND VFSK:	Auka íbúð, viðbygging
	BLAÐASTÆRD:	A2
	MKV.:	1:100 / 1:500
	TEIKNAD AF:	Hafðís Cassaro
	ADALHÖNNUÐUR:	Margrét Cassaro
DAGS.	23.01.2025	

Cassaro Arkitektar S: 761 7087 cassaroark@gmail.com

Teikningu má ekki afrita með neinum hætti, að hluta til eða í heild án skriflegs leyfi höfundar

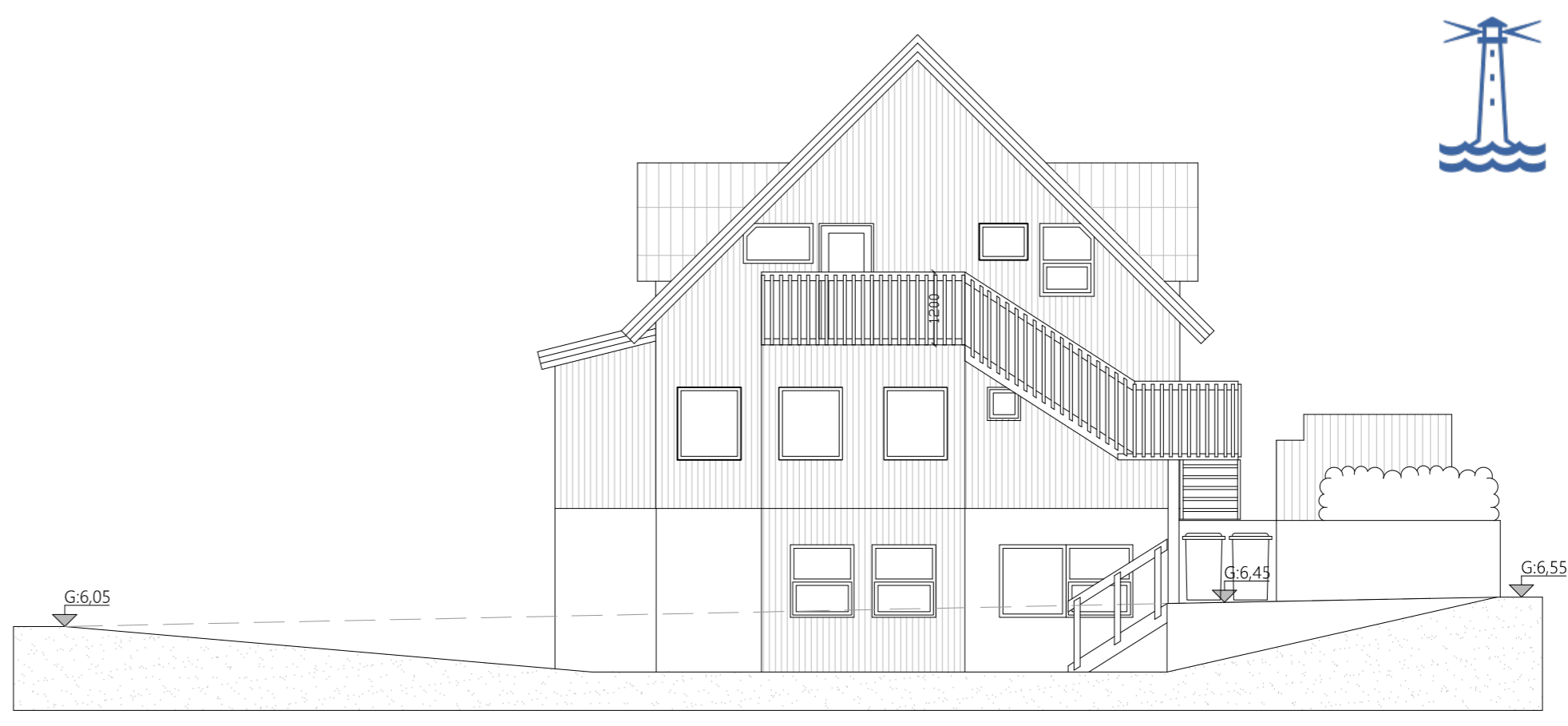

SUD-AUSTUR

NORD-AUSTUR

Skráningartafla

Skráningartafli: Garðavegur 18					Skrásetjari: Margrét Cassaro												
Landeignanúmer: L120565					Kennitala: 100572-5169												
Matshlutanúmer: 01					Dags.: 23.01.2025												
Prenta					Útgáfa: 5.03												
Uppskipting og lýsing					Stærðir												
D0	D1	D2	D3	D4	D5	D5M	D6	D7	D8	D9	D10a	D10b	D11	D12	D13	D14	D15
Lokun	Rými hæð-röð	Nokun texti	Höfuð-flokkun	Eignar-hald	Botnflötur m²	Milliflötur m²	Stigar m²	Op m²	Brúttóflötur m²	Brúttóflötur sh < 1,8	Salarhæð min	Salarhæð max	Brúttó rúmmál m³	Nettóflötur m²	Birt flatarmál m²	Reiknitala skiptarúmmáls	Skiptarúmmál m³
		Matshluti			308,6	0,0	24,2	0,0	270,8	43,0			764,0	223,0	258,5		593,320
		Botn											19,6				
	00	Kjallari			97,8	0,0	7,8	0,0	97,8	0,0			264,0	79,3	97,8		
A	0001	Geymsla	N	0101	63,2		7,8		63,2	0,0	2,70	2,70	170,6	47,5	63,2	2,70	128,250
A	0002	Bískúr	B	0002	34,6				34,6	0,0	2,70	2,70	93,4	31,8	34,6	2,70	85,860
	01	1. hæð			97,4	0,0	8,2	0,0	97,4	0,0			263,0	77,2	97,4		
A	0101	Íbúð	N	0101	97,4		8,2		97,4	0,0	2,70	2,70	263,0	77,2	97,4	2,70	208,440
C	0102	Svalir	S	0101	7,4				7,4	0,0						1,00	7,400
	02	2. hæð			75,6	0,0	8,2	0,0	75,6	12,3			179,7	66,5	63,3		
A	0201	Íbúð	N	0101	75,6		8,2		75,6	12,3	1,40	2,70	179,7	66,5	63,3	2,38	158,270
C	0202	Svalir	S	0101	5,1				5,1	0,0						1,00	5,100
	03	Loft			37,8	0,0	0,0	0,0	0,0	30,7			37,7	0,0	0,0		
A	0301	Loft	V	0101	37,8				37,8	30,7	0,00	2,00	37,7	0,0	0,0		
Athugasemdir																	
Eignar-hald	Nokun texti	Birt flatarmál m²	Séleign m² án sameignar	Séleign og sameign m²													
0002	Bískúr	34,6	85,860	85,860													
0101	Íbúð	223,9	507,460	507,460													
	Alls	258,5	593,320	593,320													
Botnplata					Hjúpflatir												
Lóð m²	Botnplata m²	Botnplata m²	Útveggir m²	Par af: Glugga- og dýraop m²	Þak m²	Par af: Þakgluggar og þakop m²	Efali hæðarkóli	Ummál ofanjarðar									
Matshluti	329,6	19,6	97,8	195,0	50,1	158,4	6,0	15,8	393,0								
Yfirlit					D5 Botnflötur m²	D5M milliflötur m²	D7 Op m²	D8 Brúttóflötur m² með V og F	D9 Brúttóflötur undir 1,8 m með V og F	D11 Brúttórúmmál m³	D12 Nettóflötur m²	D13 Birt flatarmál m²					
A rými				270,8			270,8	12,3	706,7	223,0	258,5						
Svalir A lokun																	
B rými																	
C rými		12,5															
Fylgirými (F)																	
Afgangsrými (V)		37,8					37,8	30,7	37,7	19,6							
Botnplata																	
Samtals:		321,1	0,0	0,0	308,6	43,0	764,0	223,0	258,5								
Flatarmál nýtingarhlutfalls er A rými + B rými, undanskilið er brúttóflatarmál rýma með salarhæð lægri en 1,8 m, samkvæmt skipulagsreglugerð 2013 (breyting var gerð 2016). Nokkun rýma hefur ekki áhrif á útreikning nýtingarhlutfalls.																	
Flatarmál til útreiknings nýtingarhlutfalls																	
				265,6	329,6	0,81											

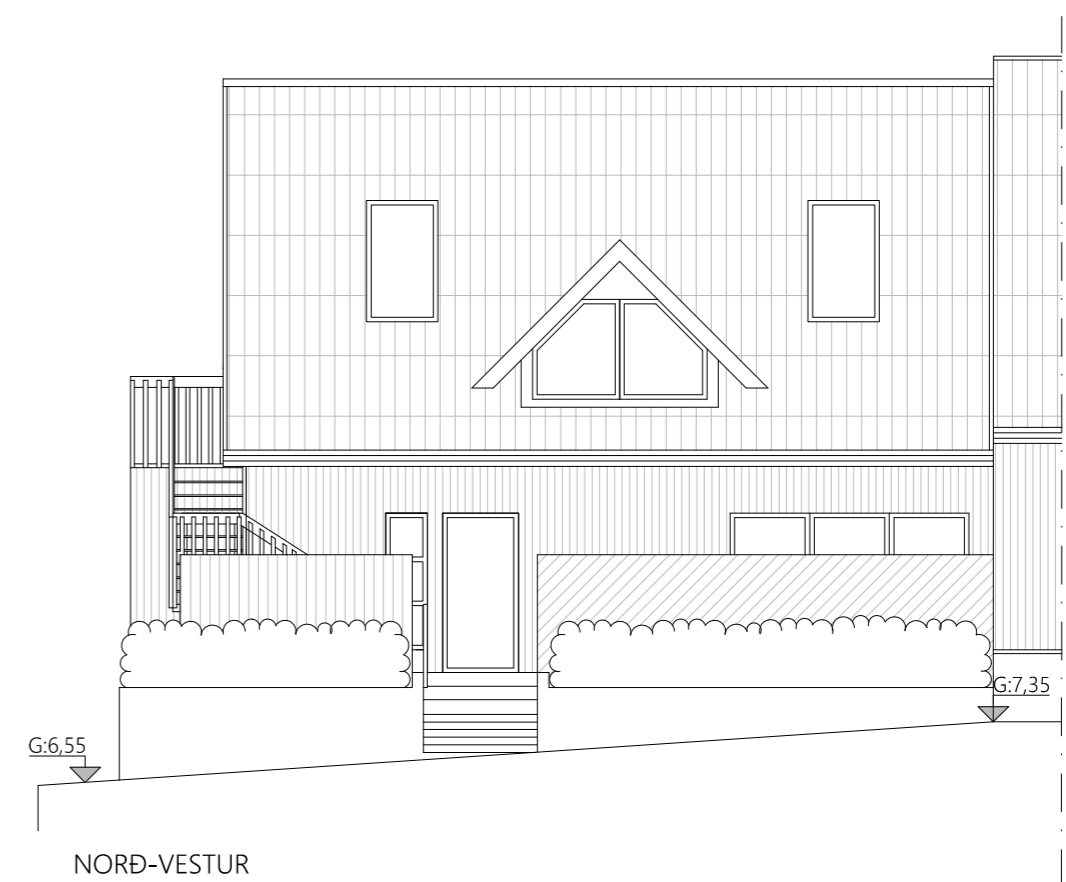

NORD-VESTUR

Garðavegur 18, Hafnarfirði

UPPRUNALEG HÖNNUN:	Sveinn Ívarsson	
BYGGINGARÁR:	1986	
LANDEIGNARNÚMÉR:	L120565	
STAÐFANGANÚMÉR:	STF1028181	
	TEGUND VERKS:	Auka íbúð, viðbygging
	BLAÐASTÆRD:	A2
	MKV.:	1:100
	TEIKNAD AF:	Hafðís Cassaro
	ADALHÖNNUÐUR:	Margrét Cassaro
DAGS:	23.01.2025	